Piano d'Ambito dei rifiuti della Regione Calabria

Allegato 38

COSTI TRATTAMENTO E RECUPERO (CTR) - AREA NORD

Direttore Generale

Luciano Vigna

A cura di:

OFFICINE SOSTENIBILI SOCIETÀ BENEFIT

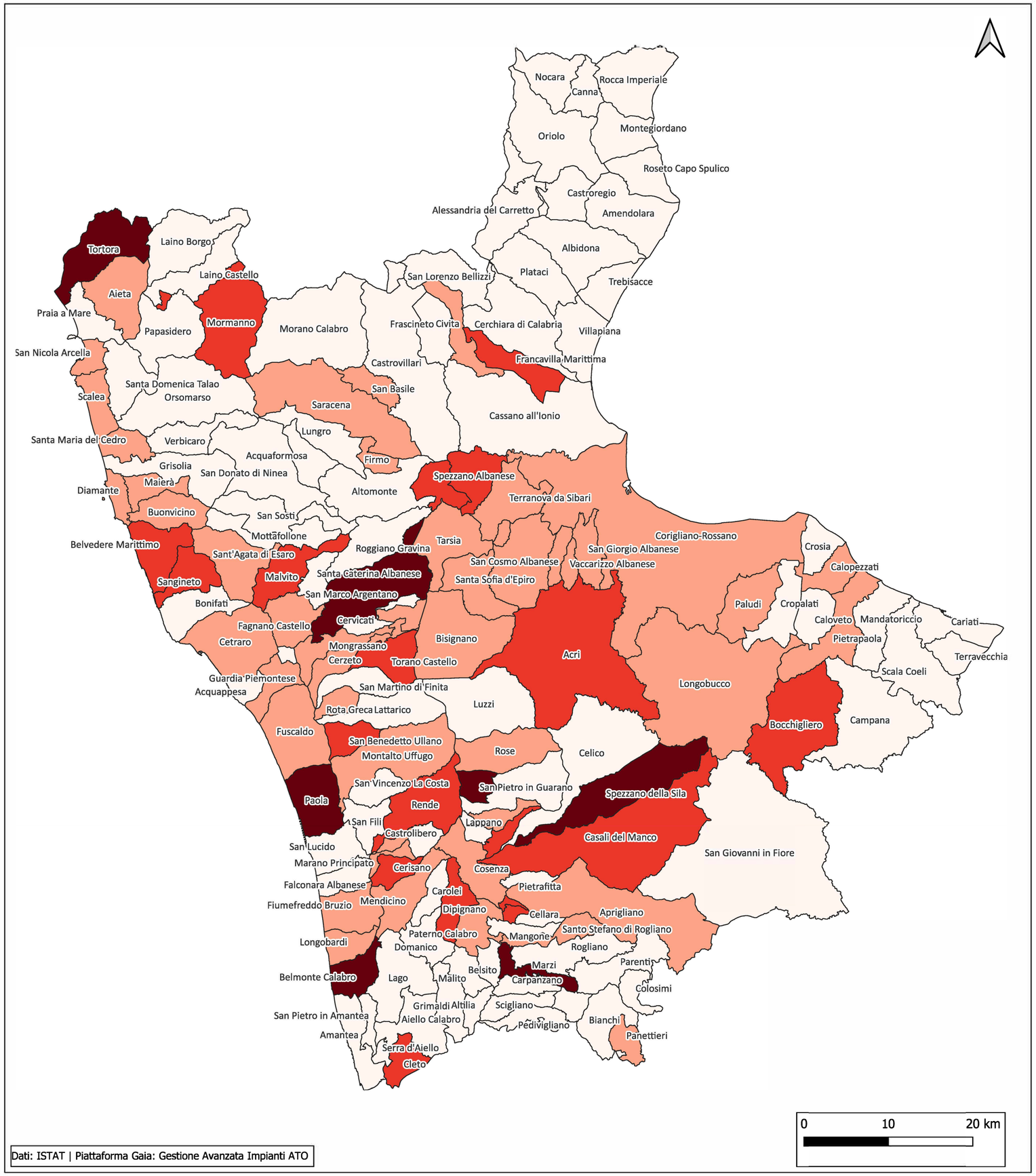

Dati: ISTAT | Piattaforma Gaia: Gestione Avanzata Impianti ATO

LEGENDA

COSTI

COSTI TRATTAMENTO E RECUPERO (CTR) - COMUNI AREA NORD

- Valore non indicato
- 0 €/abitante/anno - 25 €/abitante/anno
- 25 €/abitante/anno - 50 €/abitante/anno
- Oltre 50 €/abitante/anno